

Cartografia I.G.M.

scala 1: 50.000

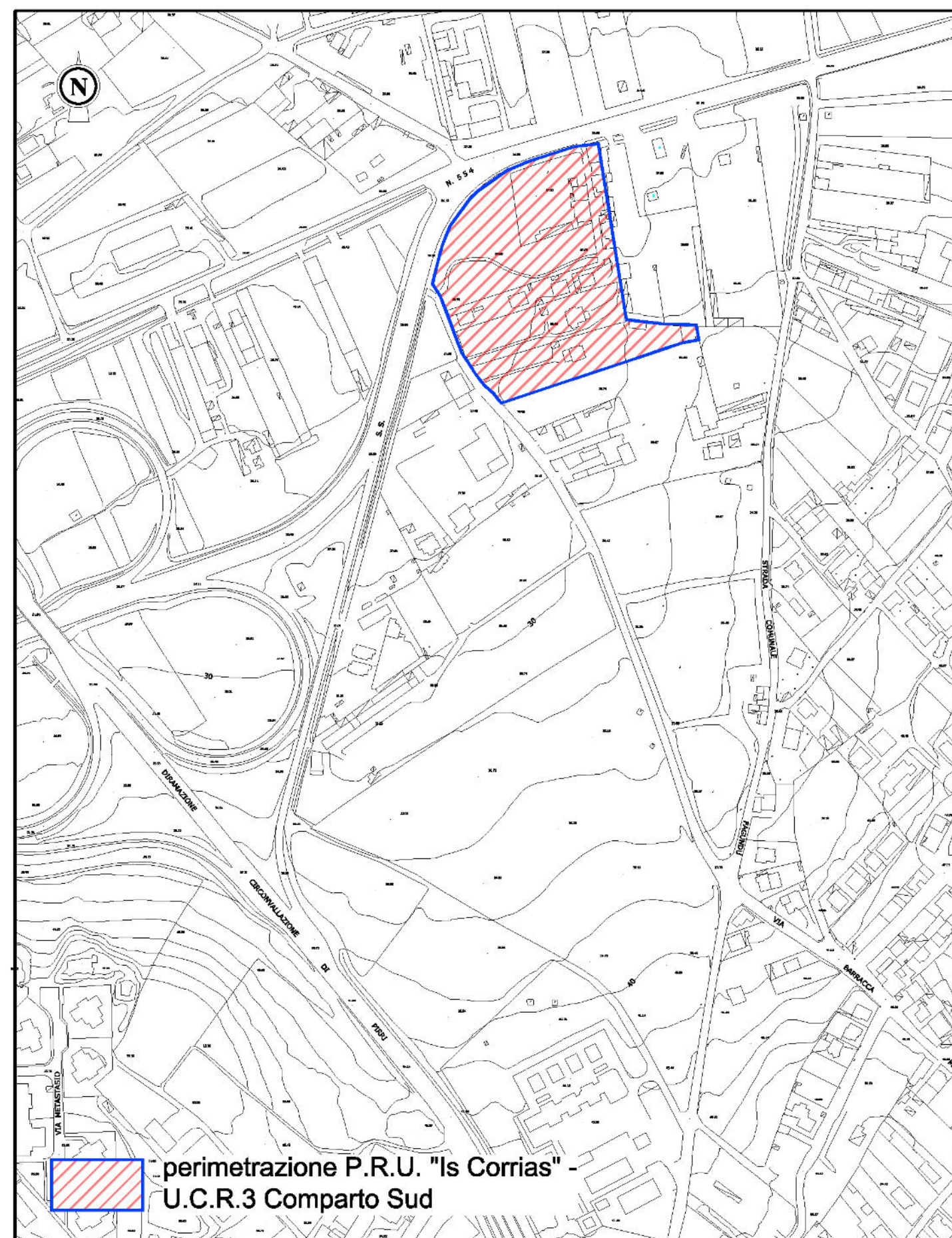

Aerofotogrammetria

scala 1: 4.000

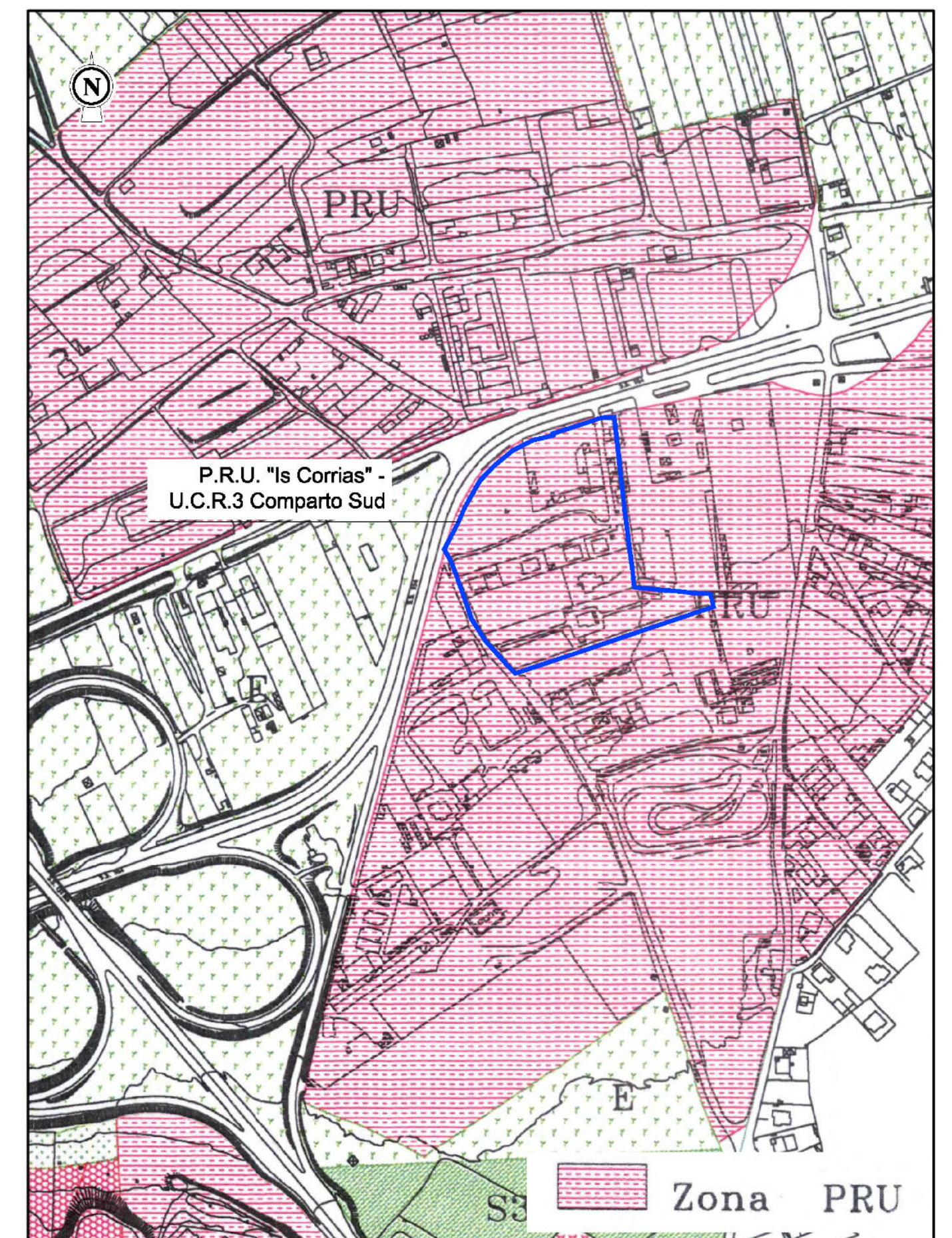

Stralcio Strumento Urbanistico

scala 1: 4.000



Foto aerea zenitale

scala 1: 5.000



Foto aerea zenitale di dettaglio



COMUNE DI SELARGIUS
Provincia di Cagliari

P.R.U.
Piano di Risanamento Urbanistico
"Is Corrias"
U.C.R.3 - COMPARTO SUD

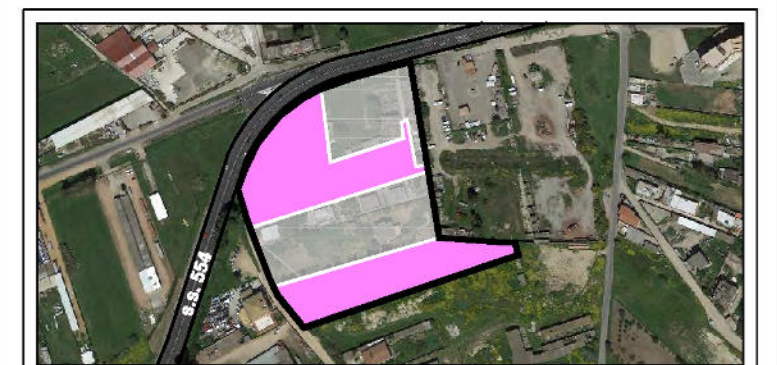

PROPOSTA DI VARIANTE URBANISTICA
Convenzionamento
1° Stralcio Attuativo

Inquadramento Territoriale

Corografia I.G.M. - Aerofotogrammetria
Foto Aerea Zenitale - Stralcio Strumento Urbanistico
(Integrazioni e sostituzioni al prot. 31759 del 12/08/2016)

Studio LOBINA S.r.l.
Architettura
Urbanistica
Ingegneria
09047 Selargius (CA)
Via Trieste, 93
Tel: 070-54.45.17
Telefax 070-55.35.28
E-mail: studiulobina@tiscali.it

L'Ufficio Tecnico

Allogato
E
Tavola
01

I Progettisti:
Arch. Luigi Lobina

Scala
varie
File
Selargius V.1 -
IS CORRIAS UCR3
SUD

I Committenti:
Sig.ra Colomo Caterina
Sig.ra Pittalis Lorenza
Sig. Pittalis Federico
Sig. Lai Umberto
Sig.ra Floris Giovanna
Sig.ra Floris G. Agnese

Data
Nov. 2015
Agg.to
Feb. 2016
Sett. 2016